

8,0 polegadas Handheld Android 7.1 POS Terminal com certificação EMV

(M / n: POS -z90)

característica:

- Sistema operacional Android 7.1;
- Toque de tela de 5,0 polegadas;
- A capacidade de bateria de espera longa é de 2800 mAh;
- Impressora térmica de 58 mm;
- 5 câmera megapixel;
- 2G / 3G / 4G WiFi, comunicação Bluetooth;
- Leitor de cartão magnético integrado, leitor de cartão IC indutivo e contate o leitor de cartão IC;
- Aprovou a certificação de pagamento do EMV L1 L2, PCI e PCAC.

aplicativo:

ApplyChain Supermercado, Restaurante, Loja de conveniência, Loja de roupas, Loja, Padaria, Caixa, Pagamento, Insira as vendas para salvar as funções de gerenciamento de negócios.

Especificação técnica:

Informação básica	
sistema operacional	Android 7.1.
RAM	RAM: 1GB.
Armazenamento estendido	Flash: 8GB.
Exibição	5,0 polegadas
tela sensível ao toque	Tela de toque capacitivo, eletrônica de apoio assinatura
bateria	Bateria de lítio 2800 mAh, 7.4 volts
Bluetooth	Bluetooth 4.0.
Câmera	Câmera de 5 megapixels.
Função de iTioning Pos.	GPS AGPS WLAN para iTioning Pos
impressora	Rolo de papel de 30mm do diâmetro da impressora térmica de 58mm
interface	Micro USB
Função POS.	
Leitor de cartão magnético	Leitor de cartão magnético de pista completa Suporte ISO1788 / 7812, Protocolo AAMVA
Leitura e escrita do cartão IC	Suporte ISO7816 Protocol.
Leitor de cartão sem contato	Apoio ISO / IEC 14443 A & B, Mifare, Felica Cartão, em linha com Pássio de EMV / PBOC especificação
Cartão de psam.	Cartão de microplaqueta de pagamento seguro
provar	Deteccão de Rede Terminal de Aceitação do Cartão UnionPay Certificação EMV / PBOC3.0 L1 e L2 Certificação EMV / QPBOC3.0 L1 e L2 Terminal de venda padrão de venda de segurança inteligente da Unionpay
Parâmetros de rede	
Tipo de rede	GSM, WCDMA, TD-SCDMA, FDD-Let, TDD-LTE
Espectro de rede	GSM850 / 900/1800/1900.
	WCDMA2100 / 1900 / 900/850
	TD-SCDMA B34 / B39
	FDD-LTE B1 / B2 / B3 / B4 / B5 / B7 / B8 / B20 TDD-LTE B38 / B39 / B40 / B41
WLAN.	leeeee802.11.b / n / g
Parâmetro físico	
Tamanho	191 mm x 80 mm x 46 mm
peso	650 gramas
Temperatura de operação	-20 ° C ~ 60 ° C
Temperatura de armazenamento	-40 ° C ~ 80 ° C
umidade	10% ~ 90% RH sem condensação



There are four card slots

Standard Configuration

- TF Slot *1
- SAM Slot *1
- SIM Slot *2

or

- Optional**
- TF Slot *1
 - SAM Slot *2
 - SIM Slot *1



POS-Z90







POS-Z90

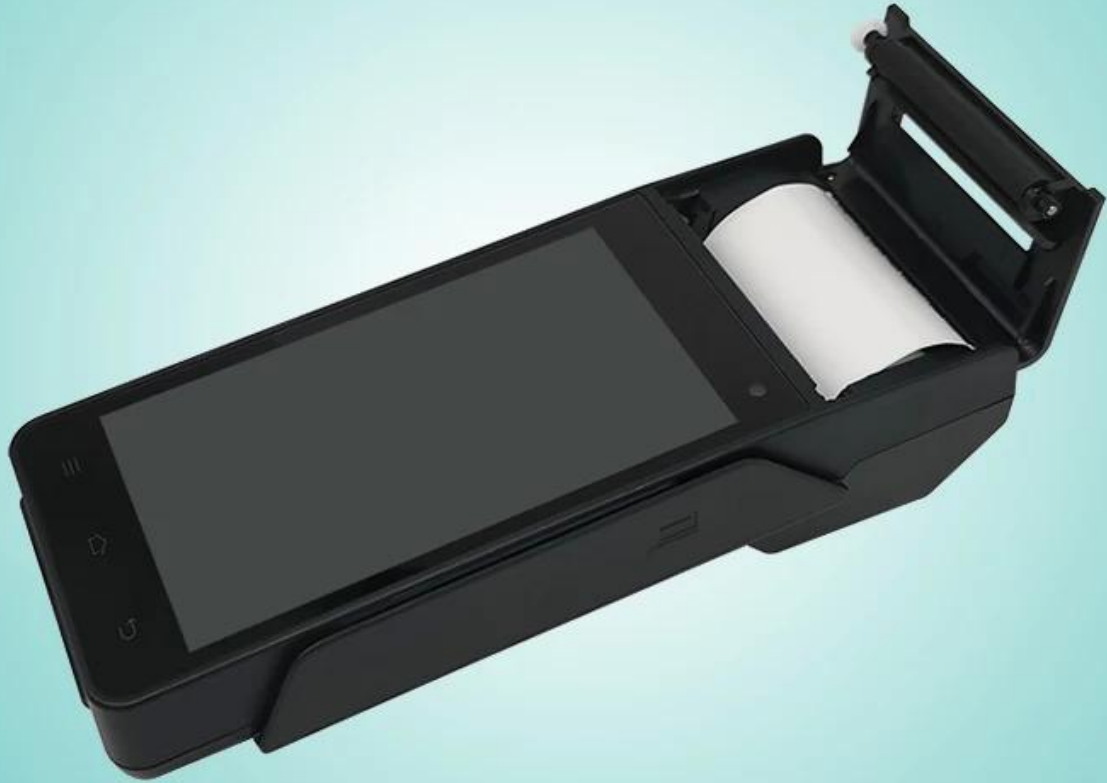



POS-Z90













Documentos relevantes:
[POS -z90.Especificação](#)
[POS -Z90 SDK.](#)